

## Procedură serială

### 1. Se deschide un furnizor

### 2. Se adaugă monedă/valută:

Unități	Cod	Descriere	Data	Procent
1	LEI	LEI RON	01/01/70	22.592600

### 3. Se descrie un titlu de revistă

Creare înregistrarea bibliografică și salvare:

```

Leader      LDR      0000nas^a^^^^^^^^^a^4500
Control No. 001      002100846
Control No. 003      DLC
Date and Time 005      20150919234020.0
Fixed Data   008      150919c^^^^9999xx^^r1^^^^^^^^0^^^^0eng^d
Main Title   245 00 a  Test serial
Imprint      260      a  2015
Current Fre. 310      a  3 times a year
Owner        OWN      a  PUBLIC
    
```

4. Deschidere o înregistrarea Holding:

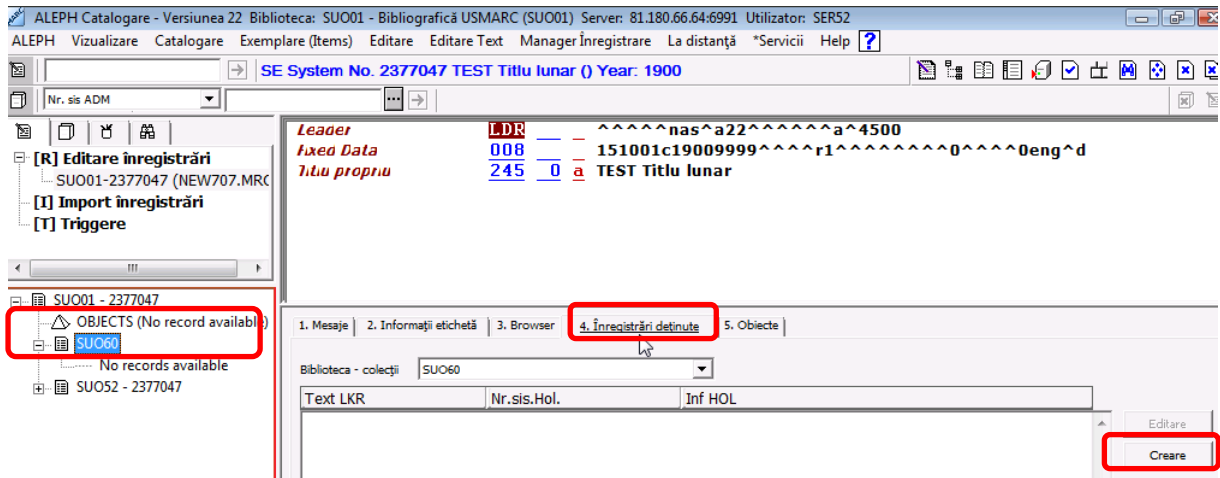

5. Se trece în Seriale:

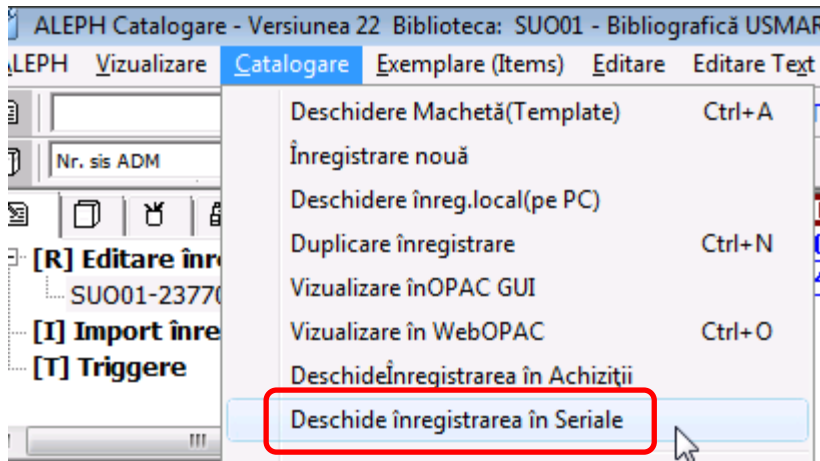

6. Se crează înregistrarea abonamentului:

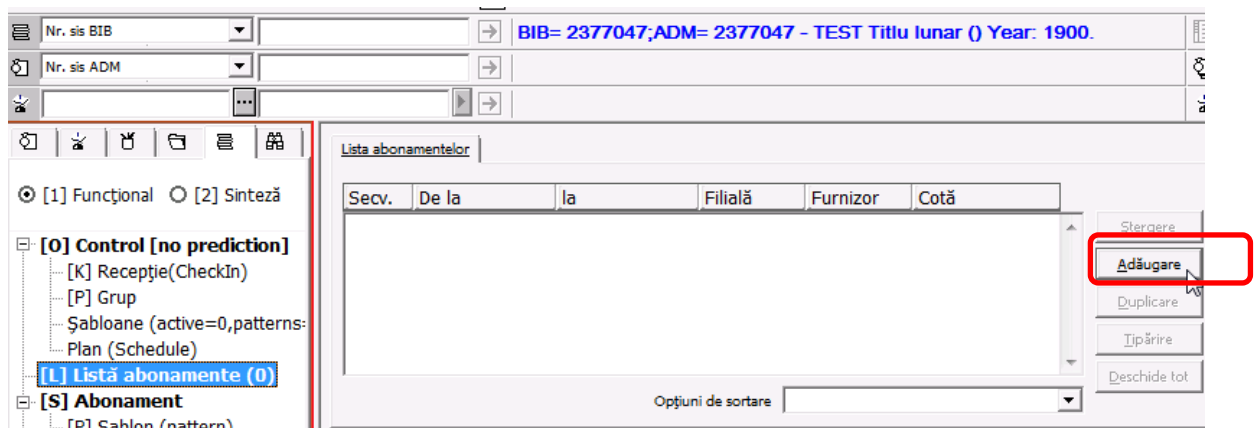

Crearea abonamentului:

1. Listă informații | 2. Abonament Info. (1) | 3. Abonament Info. (2) | 4. Legături HOL

Biblioteca filială: USMF

De la data: 2015/01/01

Până la data: 2015/12/31

Statut exemplar: 03

Colecție:

Tip de cotă:  Localizare temporară

Cotă:

Tip de cotă 2:

Cotă 2:

Codul furnizorului: MP

Adăugare

Creare Nou

Val.implicit

Actualizare

Anulare

Abonamentul creat:

lista abonamentelor

Secv.	De la	la	Filială	Furnizor	Cotă
1	01/01/15	31/12/15	USMF	MP	

7. Linkuri HOL, dacă nu s-a creat din CATalogare se poate crea aici înregistrarea de Holding:

[1] Funcțional [2] Sinteză

- [O] Control [no prediction]
  - [K] Recepție(CheckIn)
  - [P] Grup
  - Șabloane (active=0,patterns: Plan (Schedule)
- [L] Listă abonamente (1)
- [S] Abonament (copy=1)
  - [P] Șablon (pattern) (0)
  - [G] Jurnal (01/10/15)
  - [I] Exemplare (0)
  - [C] Reclamații (0)
  - [R] Liste de repartizare (0)
- [M] Lista exemplarelor (0)
  - [A] Arhiva tuturor exemplare

Secv.	De la	la	Filială	Furnizor	Cotă
1	01/01/15	31/12/15	USMF	MP	

Opțiuni de sortare

1. Listă informații | 2. Abonament Info. (1) | 3. Abonament Info. (2) | 4. Legături HOL

Legat	Text LKR	Holding Record
2005043		2005043

Stergere

Adăugare

Duplicare

Tipărire

Deschide tot

Editare

Creare nou

8. Se adaugă șablon:

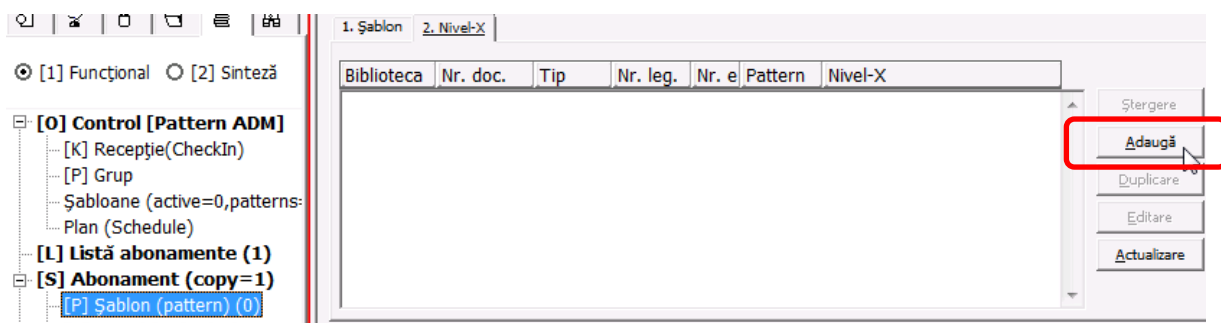

Se introduce câmpul 853 și se alege frecvența - Lunar:

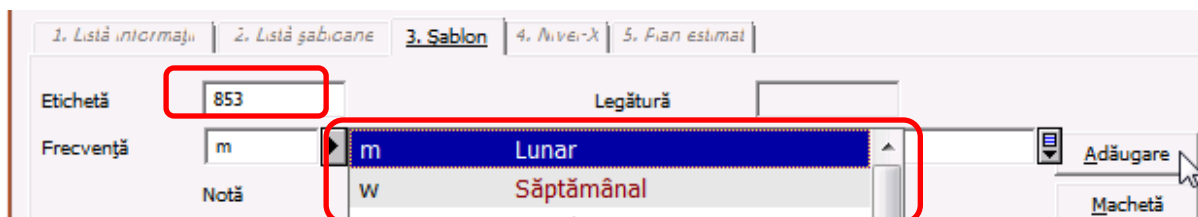

Se adaugă Nivelul X:

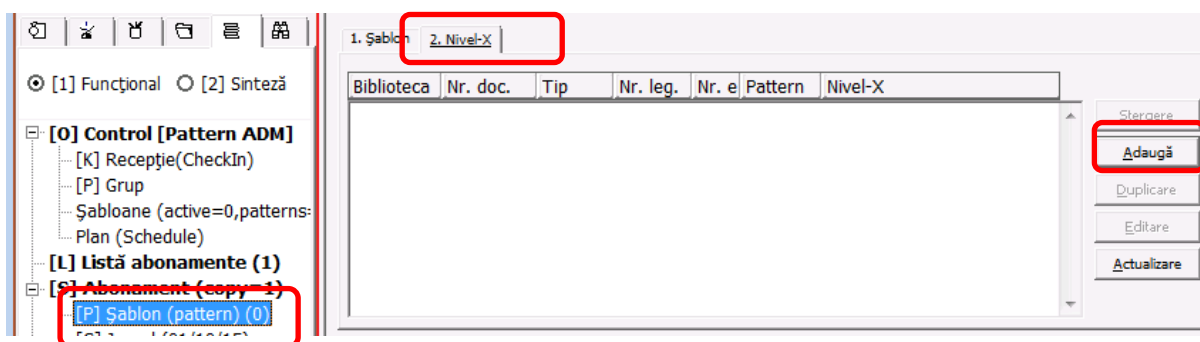

Se deschide Machetă din care se alege de ex. r\_lunar\_gen.mrc:

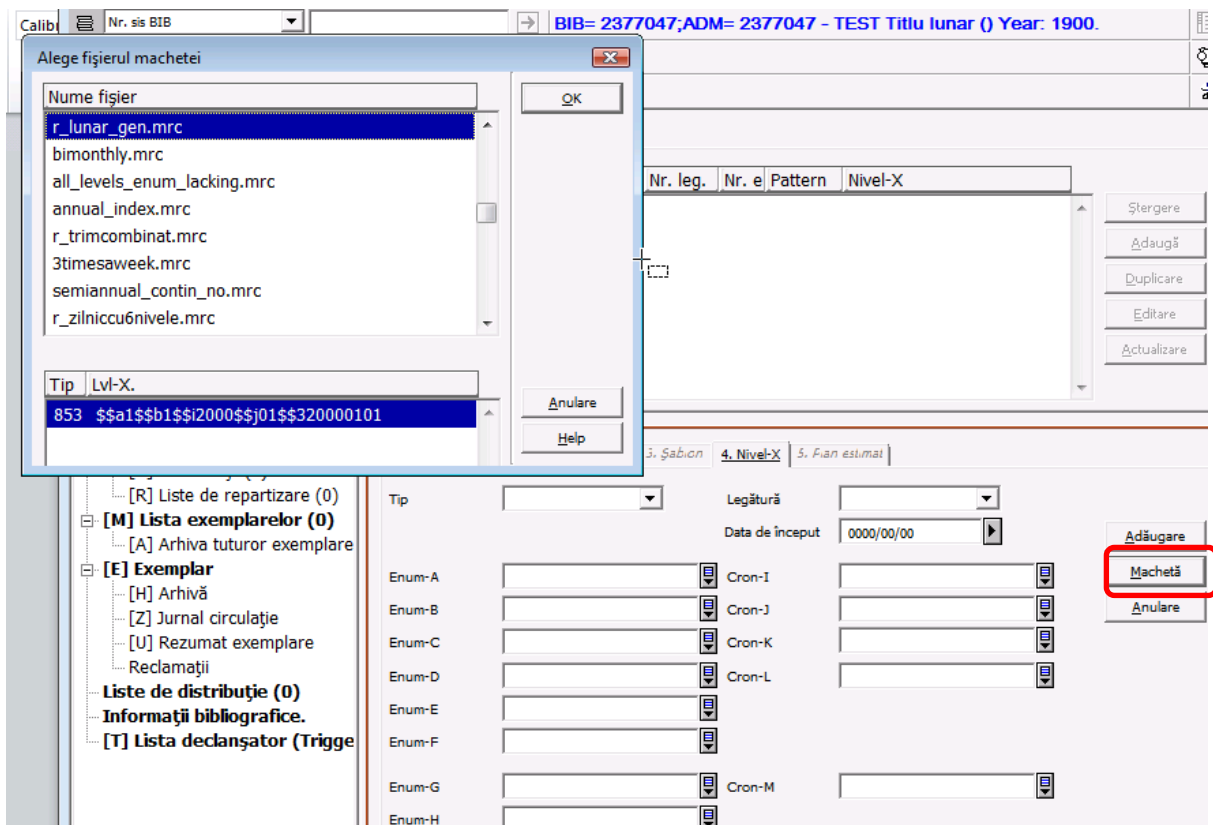

Incarcarea machetei predefinite:

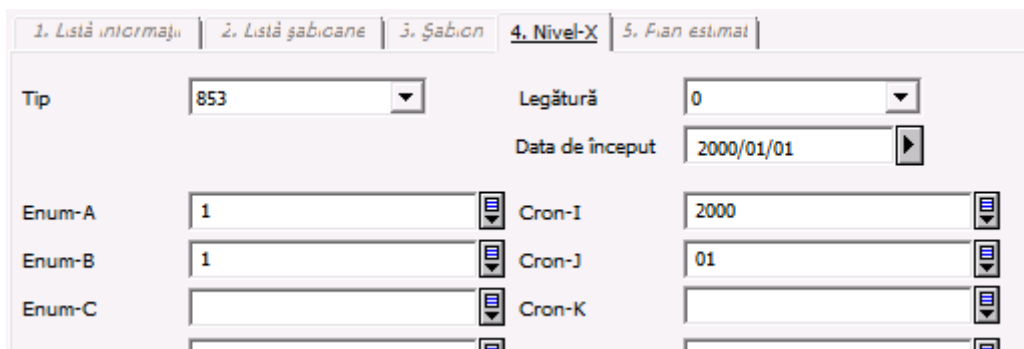

Se poate modifica informația după nevoi, de exemplul Cron-I, anul se modifică în 2015:

Se poate edita șablonul și în Catalogare prin clic pe butonul Editare:

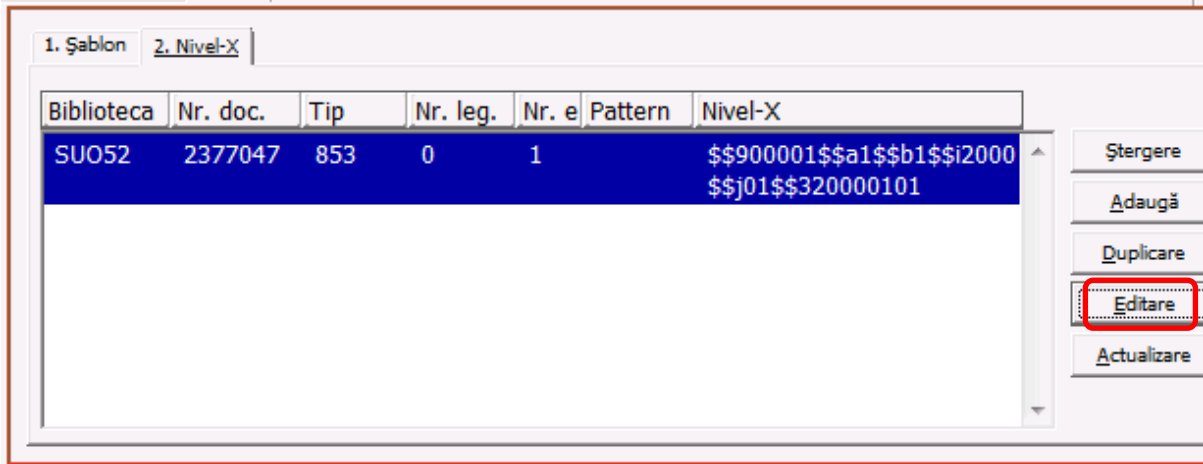

Afișare în catalogare a șablonului:

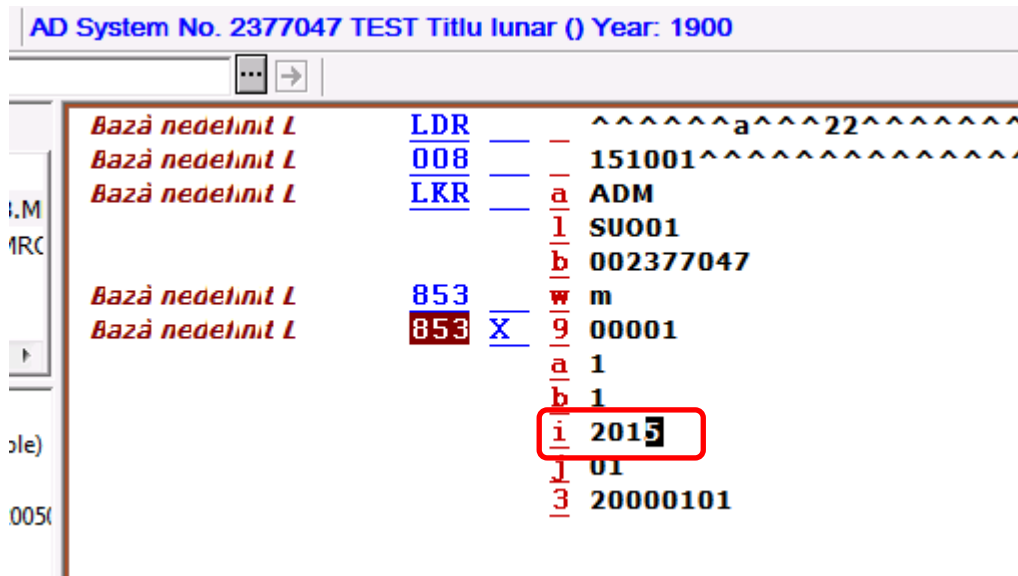

- Verificare planul estimat de sosire, șablonul se vede în panoul de sus și Planul estimat activ în panoul de jos:

Nr. sis BIB: BIB= 2377047;ADM= 2377047 - TEST Titlu lunar () Year: 1900.

Nr. sis ADM:

1. Șablon 2. Nivel-X

Biblioteca	Nr. doc.	Tip	Nr. leg.	Nr. e	Pattern	Nivel-X
SUO52	2377047	853	0	1	\$\$900001\$\$a1\$\$b1\$\$i2000 \$\$j01\$\$320000101	

Ștergere  
Adaugă  
Duplicare  
Editare  
Actualizare

1. Listă informații | 2. Listă șabloane | 3. Șablon | 4. Nivel- | 5. Plan estimat

Vol.	Nr.fascii	Cron I.	Cron J.	863/4/5	Desc.
1	1			\$\$a1\$\$b1\$\$320000101	1:1
1	2			\$\$a1\$\$b2\$\$320000201	1:2
1	3			\$\$a1\$\$b3\$\$320000301	1:3
1	4			\$\$a1\$\$b4\$\$320000401	1:4
1	5			\$\$a1\$\$b5\$\$320000501	1:5
1	6			\$\$a1\$\$b6\$\$320000601	1:6
1	7			\$\$a1\$\$b7\$\$320000701	1:7
1	8			\$\$a1\$\$b8\$\$320000801	1:8
1	9			\$\$a1\$\$b9\$\$320000901	1:9
1	10			\$\$a1\$\$b10\$\$320001001	1:10
1	11			\$\$a1\$\$b11\$\$320001101	1:11
1	12			\$\$a1\$\$b12\$\$320001201	1:12

DeschidExemp

10. Dacă totul este bine, se pot deschide Exemplarele:

Prin clic pe butonul **Deschide exemplare** sistemul va deschide exemplare pentru anul în curs și pregătește exemplarele pentru noul an.

11. Când sosește exemplarul se face clic pe Sosit:

1. Tot 2. Așteptate/Nesosite

Sosire aște	Barcode	Filială	Descr.	Reclamație	Subsecv.	Furnizor	Direc	Sosire
31/01/15	192214-370	Biblioteca UPS "Ion Creanga"	vol.3:nr.1(anul: 2015:01)	1	EXLH	N	-----	Sosit
09/02/15	192214-380	Biblioteca UPS "Ion Creanga"	vol.3:nr.2(anul: 2015:01)	1	EXLH	N	-----	Nesosit
19/02/15	192214-390	Biblioteca UPS "Ion Creanga"	vol.3:nr.3(anul: 2015:01)	1	EXLH	N	-----	Reclamație

Șterge  
Adaugă  
Duplicare