

Training Seriale Servicii Aleph500 V 20

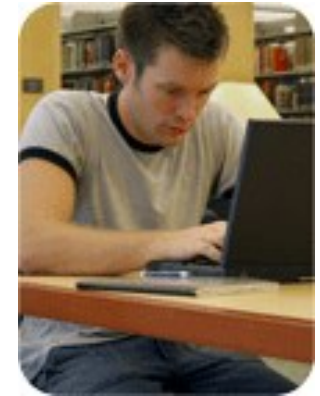

Dr. ing. Doina Ostafe

Scrisoare de reînnoire a abonamentului (acq-23)

Scrisoare de reînnoire abonament (acq-23) - MLB50

* Fișier de ieșire

* De la data reînnoirii 0000/00/00

* La data reînnoirii 0000/00/00

Format scrisoare 00

Cod furnizor

Bib. filială

Tot
 Achiziții
 Bibl I.L. CARAGIALE
 Bibl LIVIU REBREANU
 Bibl NICOLAE BĂLCESCU
 Bibl MARIN PREDA
 Bibl DIMITRIE BOLINTINEANU

Uitate c-dă

Tot
 Achiziții
 Bibl I.L. CARAGIALE
 Bibl LIVIU REBREANU
 Bibl NICOLAE BĂLCESCU
 Bibl MARIN PREDA
 Bibl DIMITRIE BOLINTINEANU

Tip c-dă Serial

Actualizare bază de date Da Nu

- Acest serviciu trimite unui furnizor o scrisoare care conține o listă a serialelor abonate și/sau comenzilor permanente pentru care se dorește reînnoirea abonamentelor.
- Acest serviciu este identificat în Batch Log și Batch Queue ca ***p_acq_23***.

Scrisoare de reînnoire a abonamentului (acq-23)

- Acest serviciu rulează pe comenzi de tip **S** (seriale) și/sau de tip **O** (standing orders) cu o comandă **cu statut SV** (sent to vendor- trimisă furnizorului)
- **verifică** data de reînnoire a abonamentului, pentru fiecare comandă, în raport cu datele definite în intervalul „De la/La” din câmpurile „Data reînnoirii comenzii”.
- Dacă se potrivesc, comanda se include în scrisoare și câmpul Data reînnoirii comenzii este actualizat în relație cu câmpul „Ciclu buget”.
- Totuși dacă sistemul constată că această nouă dată de reînnoire a comenzii este ulterioară datei din câmpul „Sfârșit abonament”, atunci această comandă specifică nu va fi reînnoită și nu va fi inclusă în scrisoare de reînnoire către furnizor.
- Acest serviciu este identificat în Batch Log și Batch Queue ca **p_acq_23**.

Seriale - servicii

- Tipărire scrisori reclamații (serial-44)
- Raport listă de distribuție (Routing Lists) (serial-07)
- Scrisoare către membrii listei (Routing List) (serial-08)
- Testare deschidere șablon (Pattern) (serial-12)
- Combinare și deduplicare a fișierelor cu șabloane (serial-53)
- Lista titlurilor seriialelor + Numărul fasciculelor sosite (serial-16)
- Tipărire raport fascicule sosite (serial-06)
- Statistică fascicule sosite pe filiale - Data (serial-09)
- Deschiderea fasciculelor așteptate (serial-13)
- Export înregistrări 85x (serial-51)
- Import înregistrări 85x (serial-52)
- Lista fasciculelor așteptate (serial-17)
- Raport atenționare legătorie (bind-01)
- Notiță pentru legarea în volum a seriialelor (bind-02)

Tipărire scrisori/rapoarte pentru reclamații (serial-44)

- Acest serviciu tipărește **Scrisori de reclamație sau Rapoarte cu reclamații pentru seriale**.
- Scrisorile pot fi pregătite pentru fiecare furnizor, cu o scrisoare conținând toate reclamațiile, scrisori separate pentru fiecare titlu și filială, sau scrisori separate pe metode de achiziție.
- Rapoartele cu reclamații conțin o listă a reclamațiilor luate în calcul sau ignorând **flag-ul CLAIM** din înregistrarea abonamentului.

Tipărire scrisori/rapoarte pentru reclamații (serial-44)

- **Scrisorile de reclamații** vor fi tipărite numai dacă "Reclamații trimise" din formularul Informațiilor despre abonament, este setat pe Da (în cazul în care abonamentul a fost reclamat automat).

Fasciculele serialului cu Statutul de proces al exemplarului **NP** (NePublicat) sunt automat excluse din reclamație.

Opțiunea de **create Triggers** poate fi folosită pentru a crea o înregistrare trigger pentru fiecare fasciculă reclamată.

Acest serviciu este identificat în Batch Log și Batch Queue ca **p_serial_44**.

Tipărire scrisori/rapoarte pentru reclamații (serial-44)

- **Scrisoare pe furnizor/Titlu/Bib. filială** - O scrisoare care include o reclamație pentru un titlu pe bib. filială/unitate care comandă. În acest caz un furnizor poate primi câteva scrisori diferite. Numele formularului este batch-serial-claim-letter.
- **Scrisoare pe furnizor** - O scrisoare care include toate titlurile care se trimit furnizorului. În acest caz, furnizorul va primi o scrisoare cu toate exemplarele sale reclamate. Numele formularului este batch-serial-claim-letter-vend. Această opțiune nu suportă EDI.
- **Scrisoare separată către furnizor pentru fiecare metodă de achiziție** - O scrisoare, care include reclamații separate pe furnizori, titluri și metode de achiziție. Se va genera un formular de scrisoare pe fiecare metodă de achiziție.
- **Raport** - Un raport, care creează raport cu lista de reclamații.
- **Raport (Ignoră flag)** - Un raport, care creează o listă cu reclamații. În plus, ignoră flag-ul CLAIM (Reclamație) în înregistrarea abonamentului.

Tipărire scrisori/rapoarte pentru reclamații (serial-44)

Print Claim Letters/Report (serial-44) - TUT50

Fișier de intrare	<input type="text"/>
Tip fișier de intrare	<input checked="" type="radio"/> Nr. înreg. BIB <input type="radio"/> Nr. înreg. ADM
Fișier de ieșire	<input type="text" value="reclamatii23102012"/>
Tip fișier ieșire	<input type="text" value="Raport (Abonamente cu Trimitere reclamație pe 'Da')"/>
Format scrisoare	<input type="text" value="Scrisoare standard"/>
Format raport	<input type="text" value="Titlu:Nr.ADM:Furnizor.:Bib.:Nr. abon.:Data fascic:EDI:Batch:Nr. reclamație"/>
Sortare raport după	<input type="text" value="Titlu"/>
Bib. filială	<input checked="" type="checkbox"/> Tot <input type="checkbox"/> Bibl. Centrală <input type="checkbox"/> Bibl. Electro <input type="checkbox"/> Bibl. Mecanică <input type="checkbox"/> Bibl. Construcții <input type="checkbox"/> Bibl. Chimie <input type="checkbox"/> Bibl. Colegiu
Cod furnizor	<input type="text"/>
Filtru nr. reclamațiilor	<input type="text" value="Orice reclamație"/>
Actualizează baza de date?	<input type="radio"/> Da <input checked="" type="radio"/> Nu

Tipărire scrisori/rapoarte pentru reclamații (serial-44)

23/10/2012

serials-claim-report-00

Serials Claim Report

Sorted By:

TIT

Title	ADM No.	Vendor	Issue Description	Library	Subscription No.	Issue Date	Exp. Arrival Date	Batch Claim	No. of Claims
Adsorption science & technology : interface science for advanced materials & technologies Brentwood Multi-Science 2011-	110801	115	Vol.30:nr.6(anul 2012)	Bibl. Centrală	1	01/05/2012	31/05/2012	Yes	000000000
Adsorption science & technology : interface science for advanced materials & technologies Brentwood Multi-Science 2011-	110801	115	Vol.30:nr.7(anul 2012)	Bibl. Centrală	1	01/06/2012	01/07/2012	Yes	000000000
Adsorption science & technology : interface science for advanced materials & technologies Brentwood Multi-Science 2011-	110801	115	Vol.30:nr.8(anul 2012)	Bibl. Centrală	1	01/07/2012	31/07/2012	Yes	000000000
Adsorption science & technology : interface science for advanced materials & technologies Brentwood Multi-Science 2011-	110801	115	Vol.30:nr.9(anul 2012)	Bibl. Centrală	1	01/08/2012	31/08/2012	Yes	000000000
Biblioteca : revistă de bibliologie și știința informării București Biblioteca Națională a României 1974-	96888	25	vol.23:nr.9(anul: 2012:Sept.)	Bibl. Centrală	2	20/09/2012	05/10/2012	Yes	000000000
Buletinul construcțiilor București IINCERC 1970-	97020	529	nr.1(anul:2012)	Bibl. Centrală	2	01/03/2012	16/03/2012	Yes	000000000
Buletinul construcțiilor București IINCERC 1970-	97020	529	nr.4(anul:2012)	Bibl. Centrală	2	15/04/2012	30/04/2012	Yes	000000000

Tipărire fascicule sosite (serial-06)

- **Acest serviciu creează un raport listând exemplarele care au sosit** într-o anumită perioadă de timp.
- Pentru un raport care listează doar numărul de exemplare sosite pe titlu, rulați serviciul **serial-16** (Lista Titlurilor serialelor și numărul de fascicule sosite).

Acest serviciu este identificat în Batch Log și Batch Queue **ca p_serial_06**.

Serials - Print Arrived Issues Report (serial-06) - TUT50

Fișier de intrare

Fișier de ieșire: pvinf

Bib. filială

- Tot
- Bibl. Centrală
- Bibl. Electro
- Bibl. Mecanică
- Bibl. Construcții
- Bibl. Chimie
- Bibl. Colegiu

Data sosirii De la: 2016/11/03

Data sosirii Până la: 2016/11/03

Sortare ieșire după: Titlu

Format Raport: Titlu | Cota | Descriere | ISBN/ISSN | Data sosiri

Timp de rulare: Azi

Tipărire fascicule sosite (serial-06)

03/11/2016
arrived-issues-00

Raport fascicule sosite

Data de la: 03/11/2016
Data până la: 03/11/2016
Sortat după: DOC-NUMBER

Titlu	Cota	Descriere	ISBN/ISSN	Data sosirii
Biblioteca : revistă de bibliologie și știința informării	R 584 VB 72	2016(27): nr.6	1220-3386 0034-7086	03/11/2016
	R 584 VB 72	2016(27): nr.7		03/11/2016
Informatica	R 2577 VB 24	2015(26): nr.2-4	0868-4952	03/11/2016
Revista de politica științei și scientometrie	R 3062 VB 5	2016(5): nr.3	1582-1218 Tipărit 1582-1218	03/11/2016
Tribuna economică : decanul presei economice : săptămânal economic național	R 227	2016: nr.42	1018-0451	03/11/2016

Testare deschidere șablon - Pattern (serial-12)

- Acest serviciu **verifică șabloanele (patterns) seriialelor** și încearcă să deschidă următorul ciclu pe baza câmpului level-x pentru înregistrările din fișierul de intrare.
- Fișierele **level-x conțin** informații privind enumerarea și cronologia pentru următorul volumul/ciclul care va fi deschis.
- Job-ul gestionează 2 tipuri de filiere de intrare: fișiere care conțin numerele documentelor sau fișiere în format secvențial ALEPH. Produce 2 fișiere de ieșire: Fișier respinse - conține șabloanele (patterns) eronate.
- Fișier raport - conține o descriere scurtă a șablonului următoarelor fascicule.
- Acest serviciu este identificat în Batch Log și Batch Queue ca **p_serial_12**.

Testare deschidere șablon - Pattern (serial-12)

Selectați **tipul fișierului de intrare**. Dacă selectați documente în **format secvențial ALEPH** fișierul trebuie să fie în ***\$data_scratch***.

- Fișierele în format secvențial ALEPH sunt produse prin rularea serviciului Regăsire înregistrări de catalog (ret-01) și apoi rularea serviciului Descărcare înregistrări MARC (print-03) asupra fișierului de ieșire obținut anterior.

Dacă selectați formatul cu **numere de documente** fișierul trebuie să fie în ***\$alephe_scratch***. Fișierul de intrare trebuie să conțină numerele înreg. HOL sau ADM în următorul format:

[9 caractere, incluzând zerourile dacă sunt necesare] + [cod bibliotecă ADM].

De exemplu: 000053197USM50

Test deschidere Pattern (serial-12) - MLB50

Fișierul de intrare conține:

* Nume fișier de intrare

Nume fișier raport

Nume fișiere respinse

Nivel extins (Verbose Level):

Timp de rulare:

La: Ora:

Biblioteca:

Trimitere

Afișare arhivă

Anulare

Help

Adăugare la arhivă

Lista titlurilor de seriale și a numărului de fascicule primite. (serial-16)

- Acest serviciu **regăsește titluri de seriale** pentru care au sosit fasciculele în intervalul de timp specificat.
- Raportul include titlurile seriialelor și numărul de fascicule care au sosit.
- Raportul poate fi generat pentru toate bibliotecile sau doar pentru fasciculele care aparțin unei anumite biblioteci.
- Acest serviciu este identificat în Batch Log și Batch Queue ca p_serial_16.

Lista titlurilor de seriale și a numărului de fascicule primite. (serial-16)

List of Serial Titles + Number of Issues Received (serial-16) - TUT50

Fișier de ieșire:

Bib. filială:

- Tot
- Bibl. Centrală
- Bibl. Electro
- Bibl. Mecanică
- Bibl. Construcții
- Bibl. Chimie
- Bibl. Colegiu

De la data sosirii:

La data sosirii:

Format raport:

Timp de rulare:

La ora:

Biblioteca:

Trimitere

Afiș. arhivă

Anulare

Help

Adăugare la arhivă

Lista titlurilor de seriale și a numărului de fascicule primite. (serial-16)

23/09/2015

number-of-issues-00

Număr de fascicule sosite

De la data: 01/01/2015

La data: 01/09/2015

Titlu	Sosiri
Academic journal of manufacturing engineering	1
Adsorption science & technology : interface science for advanced materials & technologies	1
American cinematographer : the international journal of motion imaging	2
Arhitectura : fondată în 1906 de G. Sterian	1
Arhitext : arhitectură, design, arte	1
Asigurarea calității : = Quality assurance	1
Automotive engineer : Europe's automotive engineering magazine	1
Biblioteca : revistă de bibliologie și știința informării	1
Buletinul oficial de proprietate industrială : Secțiunea desene și modele industriale [buletin of	7
Buletinul oficial de proprietate industrială : Secțiunea invenții [buletin oficial] : BOPI [Bulet	6
Buletinul oficial de proprietate industrială : Secțiunea mărci [buletin oficial] : BOPI [Buletinu	6
Buletinul științific al Universității „Politehnica” din Timișoara, România. Seria automati	3

Lista fasciculelor așteptate (serial-17)

- Acest serviciu regăsește ***o listă a fasciculelor așteptate să sosească*** într-o perioadă de timp. Scopul listei este să permită utilizatorului introdusă zerouri în exemplar pentru fasciculelor recepționate (check-in). Lista include barcodurile care pot fi introduse în bara de căutare a serialelor pentru acces direct la o anumită fasciculă.

Acest serviciu este identificat în Batch Log și Batch Queue ca ***p_serial_17***.

Serial-17

Lista fasciculelor așteptate (serial-17) - TUT50

* Nume fișier de ieșire

* De la data

* La data

Bib. filială

- Tot
- Bibl. Centrală
- Bibl. Electro
- Bibl. Mecanică
- Bibl. Construcții
- Bibl. Chimie
- Bibl. Colegiu

Statut de proces exemplar

- Tot
- ZZ (spațiu)
- Comandă inițiată
- În comandă
- În prelucrare
- Expoziție
- Catalogare

Colecție

Sortare raport după

Format raport

Trimitere

Afiș. arhivă

Anulare

Help

Adăugare la arhivă

Online

Serial-17

29/08/2013

serial-expected-arrival-00

Lista fasciculelor ce sunt așteptate să sosească

Fascicule așteptate în perioada: 01/01/2013 până la 29/08/2013

Nr.sis.BIB	Titlu	Bib. filială	Colecție	ISSN	Descriere	Data estimată a sosirii	Cotă	Note interne
112272	Achiziții publice : tot ce trebuie să știi despre procedurile de atribuire	Bibl. Centrală		1843-9667	2012 actualizare 2	25/01/2013	R 3315	90 lei
112272	Achiziții publice : tot ce trebuie să știi despre procedurile de atribuire	Bibl. Centrală		1843-9667	2012 actualizare 3	26/03/2013	R 3315	90 lei
112272	Achiziții publice : tot ce trebuie să știi despre procedurile de atribuire	Bibl. Centrală		1843-9667	2012 actualizare 4	26/06/2013	R 3315	90 lei
96640	Acta Universitatis Apulensis. Mathematics-informatics	Bibl. Centrală	Depozit Reviste	1582-5329	2012: nr.29-30	01/07/2013	R 3244 VB 6	
110801	Adsorption science & technology : interface science for advanced materials & technologies	Bibl. Centrală	Reviste Raft Liber	0263-6174	2013 (31): nr.1(anul 2013)	31/01/2013	R 3312	432.95 lei/fasc.

Statistici sosiri fascicule pe filiale - date (serial-09)

- Acest serviciu produce un **raport statistic al numărului de fascicule** care au sosit într-un anumit interval de timp. Rezultatele sunt grupate pe biblioteci filiale și în cadrul acestora pe colecții.
- De ex. pentru fiecare bibliotecă filială se furnizează totalul sosirilor. În plus se face totalul general pentru toate bibliotecile filiale.

Notă! Serviciu Statistici sosiri fascicule pe filiale - date ia în considerare doar tipul materialului **FASCICULĂ - ISSUE**.

Se poate rula serviciul serial_09 pentru una sau mai multe biblioteci filiale sau pentru toate.

- Acest serviciu este identificat în Batch Log și Batch Queue ca **p_serial_09**.

Statistici sosiri fascicule pe filiale - date (serial-09)

Arrivals of issues, period: 20160101 - 20161104; SBL - ALL

Sub- library	Collection	No. Arrivals
77		6,679
*****		-----
sum		6,679

78		1,201
*****		-----
sum		1,201

TOTAL Arrivals Stats for sublibraries ALL 20160101 - 20161104

TOTAL
Arrivals

7,880

Deschidere exemplare – două metode

Metoda 1 (recomandată)

- Utilizarea serviciului '**serial-13**' - Deschide fasciculele așteptate

Metoda 2 (manual, pe abonament)

1. Cu butonul **Deschide tot**, din **Lista abonamentelor**.

Lista abonamentelor

Sec	De la	la	Filială	Furnizc	Cotă
1	01/01/1	31/12/1	UPSC	EXLH	5

Opțiuni de sortare

Ștergere
Adăugare
Duplicare
Tipărire
Deschide tot

Deschidere exemplare – două metode

Metoda 2 (manual pe abonamet)

2. Dacă lucrați cu un formular din Plan (Schedule) pentru predicție, clic pe butonul **Deschide exemplare** din tab-ul **Extinderea planificării** din panoul de jos.

Sidebar Menu:

- [1] Funcțional
- [2] Sinteză
- [O] Control [Pattern ADM]
 - [K] Recepție(CheckIn)
 - [P] Grup
 - Șabloane (active=1,patterns:
 - Plan (Schedule)
- [L] Listă abonamente (1)
- [S] Abonament (copy=1)
 - [P] Șablon (pattern) (1)
 - [G] Jurnal (23/09/15)
 - [I] Exemplare (0)
 - [C] Reclamații (0)
 - [R] Liste de repartizare (0)
- [M] Lista exemplarelor (0)
 - [A] Arhiva tuturor exemplare
- [E] Exemplar
 - [H] Arhivă
 - [Z] Jurnal circulație
 - [U] Rezumat exemplare
 - Reclamații
- Liste de distribuție (0)
- Informații bibliografice.

Main Form (1. Informații):

- An (Cron. i):
- Volum (Enum. a):
- Număr (Enum. b):
- Parte (Enum. c):
- Data:
- Toate volumele noi:
- Toate numerele noi:
- Numere per volum:
- Numere per ciclu:
- Descriere:
- Notă:

Buttons: Adăugare, Ștergere, Anulare

Bottom Panel (Extinderea planificării):

- schide exemplar

Deschidere exemplare – Metoda 1

- **Serviciul serial-13** va 'deschide' toate exemplarele de seriale până la sfârșitul ciclului curent (de ex. creează exemplare și le face 'așteptate').
- Odată ce este deschis ciclul, câmpul 853X este actualizat în înregistrarea HOL (de ex. 'sare' la noul număr de volum, an dată fasciculă).

<u>853</u>	—	<u>a</u>	v.
		<u>i</u>	(year)
		<u>w</u>	a
<u>853</u>	<u>X</u>	<u>a</u>	2
		<u>i</u>	2002
		<u>3</u>	20020101

<u>853</u>	—	<u>a</u>	v.
		<u>i</u>	(year)
		<u>w</u>	a
<u>853</u>	<u>X</u>	<u>a</u>	3
		<u>i</u>	2003
		<u>3</u>	20030101

Export înregistrări 85x (serial-51)

- Acest serviciu este utilizat pentru a **exporta perechile de câmpuri de predicție** a serialului (853/853X, 854/854X și 855/855X) din biblioteca dvs. la un titlu identic din altă bibliotecă.
- Pentru fiecare înregistrare ADM sau HOL care are una sau mai multe asemenea 85x perechi pentru schema de predicție a publicației, acest serviciu va scrie în aceste câmpuri, precum și în câmpurile MARC21 001, 022, 035 și 245, într-un fișier numit **export_85x.dat** din directorul **data_scratch** al bibliotecii ADM/HOL.

Export înregistrări 85x (serial-51)

- Acest fișier poate fi apoi trimis altei biblioteci pentru potrivire cu baza de date proprie, și pentru descărcarea perechilor de câmpuri pentru predicție, când se găsește potrivirea. Cealaltă bibliotecă va trebui să ruleze serviciul **Import înregistrări (b-serial-52)**.
- Acest serviciu este identificat în Batch Log și Batch Queue ca **p_serial_51**.

Import înregistrări 85x (serial-52)

- Acest serviciu este utilizat pentru a importa perechile de câmpuri de predicție a serialului (853/853X, 854/854X și 855/855X) din biblioteca dvs. la un titlu identic din biblioteca dvs.
- Sistemul verifică înregistrările din biblioteca BIB specificată cu datele din fișierul importat export_85x.dat (care trebuie să fie pus în directorul data_scratch al bibliotecii ADM).
- Când se găsește o potrivire al oricărui câmp MARC 001, 020, 022, 035, vor fi importate câmpurile pereche de predicție (853/853X, 854/854X și 855/855X) din acel fișier, în înregistrări ADM sau HOL care sunt legate de înregistrări BIB. Notați că există posibilitatea de a specifica alte câmpuri (și indexurile lor relevante) care se potrivesc cu tabelul. În caz orice standard MARC poate fi utilizat în procesul de potrivire.

Import înregistrări 85x (serial-52)

- Sistemul creează și un fișier log care listează toate potrivirile găsite, pentru a-l lectura înainte de importul curent de date.
Trebuie să selectați biblioteca ADM din meniul drop-down, în câmpul bibliotecii, pentru a rula acest serviciu.
- **Notă:**
Acest serviciu necesită definirea relației ADM-HOL în "library_relation", după cum urmează:
HOL USM50 USM60 - **de asemenea într-o singură bibliotecă HOL.**
- Acest serviciu este identificat în Batch Log și Batch Queue ca ***p_serial_52***.

Import și export șabloane

Pot fi utilizate de către biblioteci cu colecții similare de seriale, pentru a schimba șabloane de predicție pentru aceste titluri, Serviciile batch:

- ***serial-51*** (pentru export)
- și
- ***serial-52*** (pentru import)

Teoria rutării

- Rutare înseamnă împrumutarea noilor fascicule sosite, dintr-un anumit titlu, unui grup de utilizatori sau personal al bibliotecii/universității - profesori.
- Sistemul împrumută automat orice nouă fasciculă din titlul respectiv, ` Liderului grupului' (sau un membru al grupului sau unei entități precum "Biotechnology Group" care are o înregistrare de utilizator).
- Data scadentă este calculată prin multiplicarea numărului de membri ai grupului cu numărul de zile cât are dreptul să țină o fasciculă fiecare membru al grupului.
- Lista de repartizare este legată la abonamente – pot fi create mai multe liste pentru fiecare abonament.

Listă de distribuție - rutare

Dacă există o listă de distribuție înregistrată la un abonament va apărea mesajul:

Definirea unui grup de rutare

- Pentru a adăuga un nou grup, deschideți nodul **Listă de repartizare** sub nodul unui abonament specific și clic pe **Nou**.
- Completați în tab-ul **Info.repartizare** din panoul de jos și clic pe **Adăugare**.

1. Routing Info 2. Member List: 0

Sub. Sequence: 2

Group Leader Id: ★ 222 Add as member

Budget: ...

★ Loan Serial

Loan Days per Member: ★ 10

Group Status: ★ AC

Note: Thermodynamics group

Add Cancel

★ Necesare pentru acest exercițiu

- Utilizați Duplicare din panoul de sus pentru a copia un grup existent.

Adăugarea membrilor grupului

- Pentru a adăuga membrii, clic pe **Lista Membrilor** din tab-ul cu același nume din panoul de jos.
- Clic pe **Nou** pentru a începe adăugarea noilor membrilor și actualizați pe măsură ce adăugați unul din lista utilizatorilor.
- Utilizați **săgețile** pentru a muta un membru mai sus sau mai jos în listă.

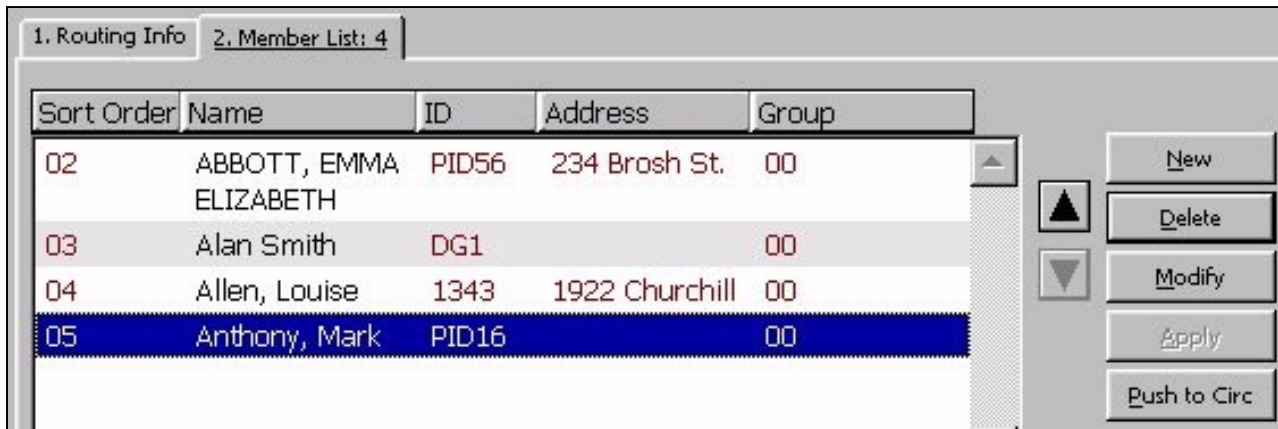

Sort Order	Name	ID	Address	Group
02	ABBOTT, EMMA ELIZABETH	PID56	234 Brosh St.	00
03	Alan Smith	DG1		00
04	Allen, Louise	1343	1922 Churchill	00
05	Anthony, Mark	PID16		00

Rutarea ca circulație

- !!! Atenție: **Un utilizator** poate fi doar pe o **listă/titlu**.
Un lider de grup **poate 'conduce' mai multe grupuri pe titlu**.
- Fiecare fasciculă va fi **automat împrumutată Liderului** grupului a primului grup de repartizare.
 - **La completarea 'turului'** printre membrii grupului, odată ce s-a întors la bibliotecă, va **fi automat împrumutat următorului grup**, dacă există.
 - Circulația fasciculelor rutate poate fi urmărită în **Lista de repartizare** și ecranul de Exemplare din Achiziție/Seriale, precum și în WEB OPAC și în Circulație.

Sub. Seq.	Sort Order	Group Leader	Last Trace	Last Item
2	1	Adkins, Doris M.x 22760 Ardmore Trail South Bend, IN	18/09/03	v.1: no.5(2003 :Sep.)
2	2	Anderson, Will 128 East North Shore Drive		

Rutarea ca circulație

- Tabelele definite pentru verificarea circulației se aplică la împrumuturile prin listele de repartizare dar nu opresc rutarea.
- Dar este afișat un mesaj când se descoperă vreo problemă pe parcursul acestui împrumut.

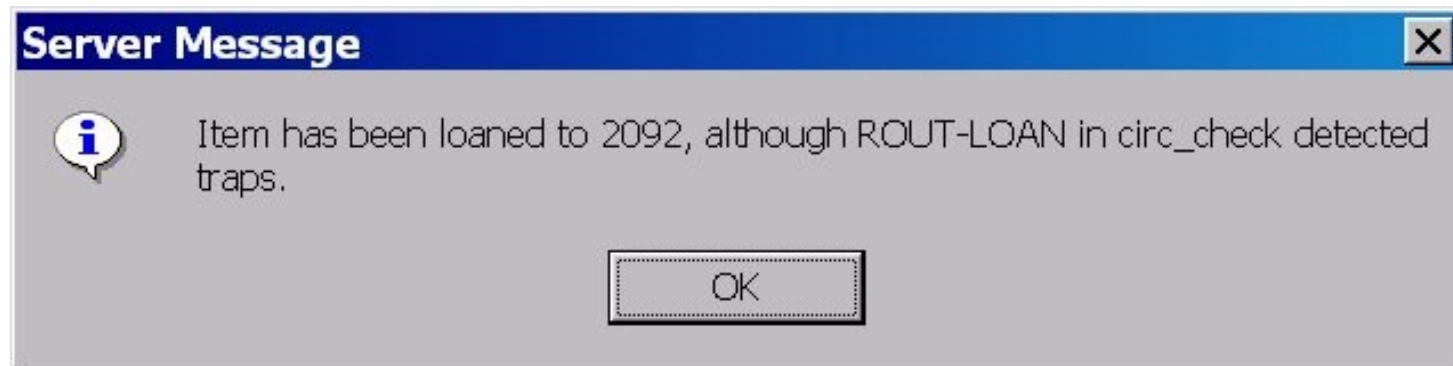

Documente și rapoarte pentru Lista de rutare

- Documente de rutare
- Când sosește un exemplar al cărui abonament are o listă de repartizare, sunt disponibile următoarele formulare de tipărit:
 - Lista de repartizare a serialului (pentru a fi plasată în interiorul exemplarului repartizat)
- Raport rutare
- Raport al listelor de repartizare/rutare (**serial-07**)
- Scrisori către membrii Listei de repartizare (**serial-08**)

Raport al listelor de rutare (serial-07)

- Acest serviciu creează un raport listând **titlurile serialelor** care sunt distribuite utilizatorilor bibliotecii.
- Arată utilizatorii în ambele roluri ca **Leader** al listei de rutare (de distribuție) și ca **Membru** al grupul de distribuție. Raportul este sortat după utilizator.
- Puteți vedea raportul și doar pentru un anumit utilizator.
- Acest serviciu este identificat în Batch Log și Batch Queue ca **p_serial_07**.

Raport listă rutare (de distribuție) (serial-07) - MLB50

Fișier de ieșire:

ID cititor:

Format raport: ID membru:Nume membru:ID Leader:Nume Leader:Titlu:ISSN:Grup:Împrumut:Zile împrumut

Timp de rulare: Today

La: Ora:

Biblioteca: MLB50

Tipărire ID:

Limbă raport:

Trimitere

Afișare arhivă

Anulare

Help

Adăugare la arhivă

Listă de distribuție - rutare

12/05/2003
serial-rout-list-00

Serial Route List

Ex Libris University Libraries
222 Aleph Causeway
Chicago, IL 60614
thechoice@exlibris.co.il
Tel# 773.404.5527

Henry Ambrose McCormack
Apartment 4-L
1365 York Avenue
New York, NY
10021
2128323295

Patron ID: 1033

Journal of Hol Patterns including two Volumes a year..

Description: 000.no.17-18(2000:May-Jun.)
Issue barcode: B35307
Subscription number: 03
Number of days per member: 05

Member ID	Member Name	Address
1033	Henry Ambrose McCormack	Apartment 4-L
1165	Murphy, Medrick D.	760 Leland Avenue

Scrisori către membrii Listei de repartizare (serial-08)

- Acest serviciu **trimite o scrisoare** fiecărui membru pentru fiecare grup de distribuție, **cu titlurile care circulă** în toate grupurile la care aparțin.
- Acest serviciu este identificat în Batch Log și Batch Queue ca **p_serial_08**.

'One-off' și reclamare în lot (Batch)

- Reclamare manuală 'One-off'
- Aceasta poate fi făcută pe exemplar. Lista reclamațiilor va conține reclamațiile alături de răspunsurile furnizorilor.
- Reclamare Batch claiming
- Dacă, este Yes, în căsuța de Trimitere reclamații, în tab-ul Abonament Info (2), reclamațiile se vor trimite dacă:
- O fasciculă nu a sosit până la data la care era așteptată - EDA (Expected Date of Arrival) - și a fost rulat serviciul 'Tipărire scrisori de reclamații' (serial-44).

Tipărire eticheta

Prima reclamație:

A doua reclamație:

A treia reclamație:

Reclamații:

Eliminare rutină:

Trimitere reclamații

Da

Nu

Neregulat

Reclamare 'One-off'

- Pentru a trimite o reclamație manual clic pe butonul **Reclamație** din nodul **Recepție** și apoi **Reclam.nouă** pentru a deschide un formula predefinit de reclamații, apoi **Adăugare**
- O listă de reclamații pe abonament se poate găsi sub nodul Reclamații.

Reclamare 'One-off'

- Text reclamație - text suplimentar, față de textul predefinit în formularul reclamației.
- Răspuns reclamație – aici puteți nota pe scurt răspunsul furnizorului
- Data estimată a sosirii – modificați data EDA pe baza răspunsului furnizorului
- Format – alegeți din formatele scrisorilor predefinite (de ex. reclamație standard, material deteriorat, copie duplicat).

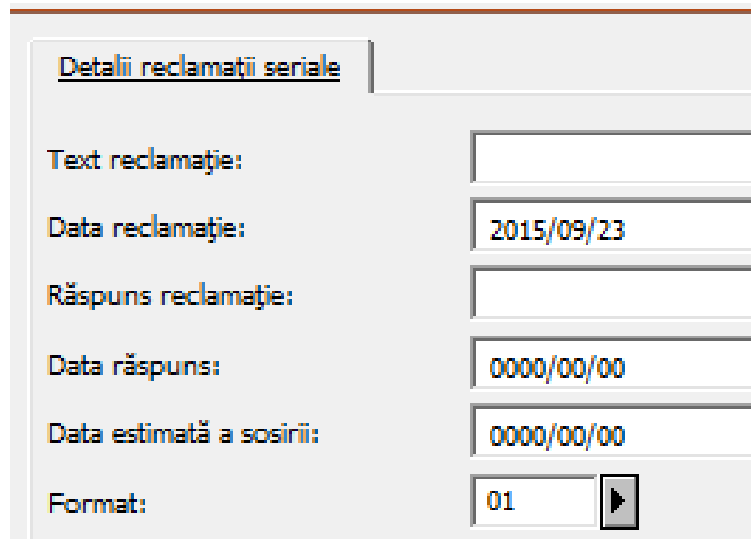

Text reclamație:	<input type="text"/>
Data reclamație:	<input type="text" value="2015/09/23"/>
Răspuns reclamație:	<input type="text"/>
Data răspuns:	<input type="text" value="0000/00/00"/>
Data estimată a sosirii:	<input type="text" value="0000/00/00"/>
Format:	<input type="text" value="01"/> <input type="button" value="▶"/>

Reclamare cu servicii în lot (batch)

- Tipărire scrisori reclamații (serial-44):

Dear Sir/Madam,

The following item, which was expected to arrive by EDA: 30/05/2004 has not yet been received. Please send it immediately, or return this form with your comments.

Thank you in advance

**Bibliographic
Information:**

New review of social studies..

Issue Information:

Description: v.1:no.2(2004:Mar.)

**Additional Note to
Vendor:** Please call soon to discuss this issue's whereabouts

Sub-Library: Medicine Library

Our Record No.: 50147

Date of Last Claim: 19/07/2004

Subscription No.: 1

Our Order Number: 51564

Reclamare comandă serial

- Este posibil să reclamați și comenzile de seriale pentru care nu s-a primit nici un exemplar - service acq-19:

Claim Report for Serials Orders (acq-19)

* Report Output File

Sublibrary

- All
- Education Library
- Archives Library K?ln
- Electronic Resources
- UELEC Reading Room
- Government Documents
- UGDOC Reading Room

Order Unit

- All
- Ordering Unit 1
- Ordering Unit 2
- Ordering Unit 3
- Ordering Unit 4
- Ordering Unit 5

Number of Days from Last Claim

Submit

View History

Cancel

Help

Add to History

Teoria legării

- Legarea în volum se face din nodul **Listă exemplare**.
- Procesul implică exemplarele selectate care sunt gata de a fi legate în volum*, adunându-le (pe baza filtrului de filială) și crearea unui nou exemplar care reprezintă volumul legat.
- Exemplare legate nu vor mai exista în sistem, dar pentru fiecare se păstrează o înregistrare cu istoricul său.
- Procesul real de legare în volum (trimiterea la o legătorie etc.) poate fi de asemenea, monitorizat.
- *Exemplarele nesoșite și cele în împrumut nu pot fi legate.

Legarea în volum

- Din nodul **Lista Exemplarelor** , selectați oricare din exemplarele pe care doriți să le legați în volum și clic pe Legat/Anulat.
- Se va afișa fereastra **Lista exemplarelor pentru legat**.

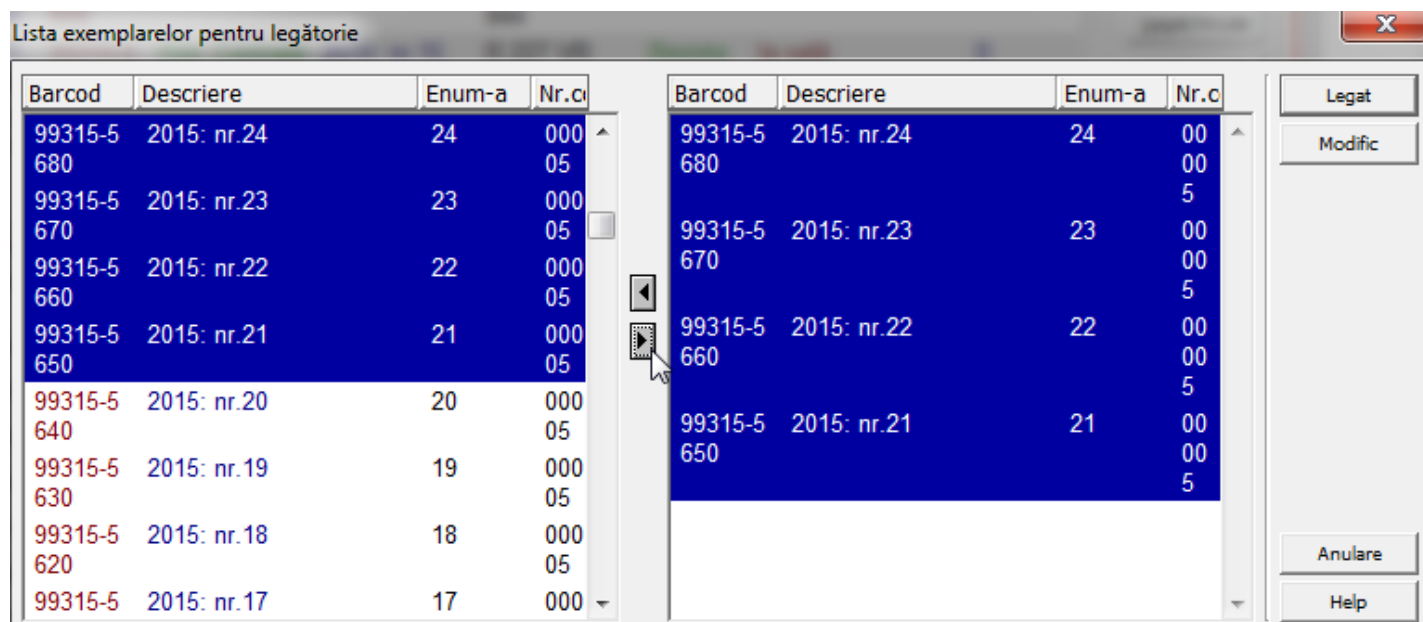

- Selectați toate exemplare ce vor constitui un volum, mutați-le cu săgeata în fereastra din dreapta și clic pe **Legat**.

Legarea în volum

- În panoul de jos se va afișa un formular de exemplar pentru noul volum legat – completați detaliile pentru noul volum (de ex. introduceți o nouă descriere a exemplarului).
- După salvare, Tipul materialului se va modifica automat în 'ISSBD' (pentru fascicule legate"), și i se va atribui un Statut de proces relevant (de ex. 'BD', setat într-un tabel).

Rapoarte alertă pentru legare în volum:

Obiectivul rapoartelor alertă este de a atenționa personalul cu privire la crearea volumelor revistelor care trebuie să examineze fasciculele pentru pregătirea de legare în volum.

Politica de legare în volum a bibliotecii

Determinată de un set de reguli din tabelul **tab_binding**

1	2	3	4	5	6	7	8
01	01	999	0030	0060	high	standard	BINDER01
02	01	006	0030	0120	high	standard	BINDER02
03	01	003	0060	0120	low	high	BINDER02

Politica de legare în volum a bibliotecii

Politica de legare în volum a bibliotecii pentru fiecare abonament este setată în câmpul **Eliminare rutină**.

- ID Utilizator:** A text input field with a dropdown arrow.
- Livrare directă:** A checkbox.
- Tipărire etichetă:** A checkbox.
- Prima reclamație:** A text input field containing '30'.
- A doua reclamație:** A text input field containing '30'.
- A treia reclamație:** A text input field containing '30'.
- Reclamații:** A text input field containing '4'.
- Eliminare rutină:** A dropdown menu with 'p1' selected. This field is highlighted with a red box, and a red arrow points to it from the text above.
- Trimitere reclamații:** A section with three radio buttons: 'Da' (selected), 'Nu', and 'Neregulat'.
- Notă:** A text input field containing '63lei/fasc.'.
- Notă recepție (check in):** A text input field.
- Statistica exemplarelor:** A dropdown menu.
- ID copie/abonament:** A text input field.
- ID Depozitare în altă locație:** A dropdown menu.

On the right side of the form, there are several buttons: 'Actualizare', 'Creare Noi', 'Ștergează ca implicat', 'Împrospătare', and 'Anulare'.

Raport atenționare legat (bind-01)

- Acest serviciu generează un raport care trimite personalului notificări despre volumele și fasciculele revistelor pentru a fi examinate în vederea legării în volume. Este primul din cele 2 servicii care ajută biblioteca în procesul de legare a periodicelor curente. Acest serviciu identifică titlul și volumele care, conform parametrilor setați de bibliotecă, sunt gata de dat la legat sau lăsate nelegate. Se pregătește un raport de tipărit care listează fiecare fasciculă relevantă și un fișier de ieșire care va fi utilizat ca intrare pentru serviciul „Notă pentru legarea seriialelor” (bind-02), care este cel de-al doilea serviciu din cele 2 pentru legare.

Raport atenționare legat (bind-01)

- Acest serviciu regăsește fascicule care îndeplinesc următoarele condiții:

Politica de legare în volum care a fost setată pentru abonament prin care fasciculele sunt legate (în câmpul Nelegate/Legate din formularul Info. Abonament). Fiecare politică derivă dintr-un set de reguli și parametri așa cum sunt definiți în tabelul „tab_binding” din biblioteca ADM. Parametrii de regăsire care sunt setați în acest serviciu când este trimis spre rulare.

Raport atenționare legat (bind-01)

- Opțiunea de creare a Trigger-elor poate fi utilizată pentru a crea o înregistrare trigger (Z104) pentru fiecare fasciculă inclusă în listă. Puteți utiliza ulterior lista Trigger-elor pentru a găsi fiecare fasciculă ușor. Pentru vă muta la înregistrarea relevantă, în lista Trigger-elor marcați rândul și faceți clic pe **Seriale**. Când mergeți înapoi în lista Trigger-elor înregistrarea selectată va fi încă marcată.

Acest serviciu este identificat în Batch Log și Batch Queue ca p_bind_01.

Notă legare serial (bind-02)

- Acest serviciu generează un raport de tipărit, note de ridicare, cereri de rezervare pentru volumele care se consideră a fi gata de trimis la legat.

Acest serviciu regăsește dintr-un fișier de intrare fasciculele care se potrivesc următoarelor condiții:

Politica de legare în volum care a fost setată pentru abonament prin care fasciculele sunt legate (în câmpul Nelegate/Legate din formularul Info. Abonament). Fiecare politică derivă dintr-un set de reguli și parametrii așa cum sunt definiți în tabelul „tab_binding” din biblioteca ADM.

Notă legare serial (bind-02)

- Parametrii de regăsire setați în acest serviciu când este trimis spre rulare. Raportul tipărit conține o listă a titlurilor și volumelor care sunt gata de legat, listând fiecare fasciculă relevantă. Nota de ridicare este pe volum și include lista fasciculelor volumului. Rezervarea pe fiecare fasciculă previne ca acestea să fie împrumutate după ce sunt identificate ca fiind „gata de legat”.

Acest serviciu este identificat în Batch Log și Batch Queue ca p_bind_02

Raport alertă pentru legare în volum (bind-01)

- Identifică titlurile și volumele care sunt gata pentru a fi legate în volum sau a fi lăsate nelegate
- Pregătește un raport care listează fiecare fasciculă ce se consideră a fi gata de legat.

Raport alertă pentru legare în volum (bind-01)

Bind Alert Report (bind-01) - USM50

Input File: bind-01-input

Input File Type: BIB Record Numbers
 ADM Record Numbers

* Report File: bind-01-report

Sort Report By: Title

* Output File: bind-01-output

Sublibrary:

- East Asian Library
- Humanities Library
- Main Undergraduate
- Law Library
- Economics Library
- Music Library
- Main Library

Collection: GEN

Binding Priority: High

Binding Type: Standard

Binder Code: BINDER01

Change to Item Process Status: All

Create Triggers?: No
 Yes

Trigger Department: All

Update Database?: No
 Yes

Buttons: Submit, View History, Cancel, Help

Checkboxes: Add to History, Online

Raport alertă pentru legare în volum (bind-01)

Înregistrările abonamentelor din baza de date sau dintr-un fișier input sunt filtrate după filială și colecție

Pentru fiecare abonament filtrat, valoarea câmpului Eliminare rutină (Discard/Binding) este regăsită și comparată cu setul de parametrii din regula de legare în volum echivalentă din tab_binding.

Raport alertă pentru legare în volum (bind-01)

În regula relevantă de legare, dacă parametrii:

Prioritate, Tip, Legătorie, se potrivesc cu setul de parametri din serviciu, fasciculele sunt examinate pentru pregătirea de legat.

Se ține cont și de valorile de Întârziere sau Întârziere EDA setate în regula de legare relevantă.

Raport alertă pentru legare în volum (bind-01)

Print Preview

28/12/2004
serial-bind-report-00

Serial Binding Alert Report

Sorted By: Title

Number of Group for Bind	ADM system No.	Subscription Sequence No.	Title	Sublibrary	Collection	Call No.	Issue Description	Process Status	Copy ID	Barcode	Binding Priority	Binding Type	Binder
0001	50154	001	Journal of electronic defence.	Main Library			v.1: no.1 (2003:Jan.)			50154-250	high	standard	BINDER01
	50154	001	Journal of electronic defence.	Main Library			v.1: no.2 (2003:Feb.)			50154-260	high	standard	BINDER01
	50154	001	Journal of electronic defence.	Main Library			v.1: no.3 (2003:Mar.)			50154-270	high	standard	BINDER01
	50154	001	Journal of electronic defence.	Main Library			v.1: no.4 (2003:April)			50154-280	high	standard	BINDER01
	50154	001	Journal of electronic defence.	Main Library			v.1: no.5 (2003:May)			50154-290	high	standard	BINDER01
	50154	001	Journal of electronic defence.	Main Library			v.1: no.6 (2003:Jun.)			50154-300	high	standard	BINDER01
	50154	001	Journal of electronic defence.	Main Library			v.1: no.7 (2003:Jul.)			50154-310	high	standard	BINDER01
	50154	001	Journal of electronic defence.	Main Library			v.1: no.8 (2003:Aug.)			50154-320	high	standard	BINDER01
	50154	001	Journal of electronic defence.	Main Library			v.1: no.9 (2003:Sep.)			50154-330	high	standard	BINDER01
	50154	001	Journal of electronic defence.	Main Library			v.1: no.10 (2003:Oct.)			50154-340	high	standard	BINDER01
	50154	001	Journal of electronic defence.	Main Library			v.1: no.11 (2003:Nov.)			50154-350	high	standard	BINDER01
	50154	001	Journal of electronic defence.	Main Library			v.1: no.12 (2003:Dec.)			50154-360	high	standard	BINDER01

Print Close Close All

Notă legare serial (bind-02)

Pentru volumele și fasciculele considerate gata pentru legare se produce:

- Un raport tipărit
- Notă de ridicare pentru fiecare volum
- Cereri de rezervare pentru fiecare fasciculă.

Notă legare serial(bind-02)

- Fișierul de intrare conține grupuri de fascicule care sunt considerate gata de legat.
- Serviciul regăsește politica aferentă de legare pentru fiecare grup de fascicule.
- Politica de legare regăsită se potrivește cu parametrii de regăsire introduși.

Notă legare serial (bind-02)

- Dacă s-a găsit potrivirea, statutul de proces pentru fiecare fasciculă din grup se potrivește cu parametrul echivalent introdus în serviciu.
- Grupurile care trec de această filtrare:
 - Sunt listate în raport.
 - Se generează nota de legare pentru fiecare volum.
 - Se înregistrează cererea de rezervare pentru fiecare fasciculă.

Serial Binding Slip (bind-02)

Serial Binding Slip (bind-02) - USM50

* Input File: bind-01-output

* Output file Type: Report
 Slips

Report Output File: bind-02-report

Sort Report By: Title

Slip Output file: bind-02-slip

Sort Slips By: Title

Sublibrary:

- Humanities Library
- Main Undergraduate
- Law Library
- Economics Library
- Music Library
- Main Library
- Humanities Reading Room

Collection: GEN

Binding Priority: High

Binding Type: Standard

Binder Code: BINDER01

Item Process Status: All

Create Hold Request? No Yes

Hold Request ID: []

Runtime: Today

Buttons: Submit, View History, Cancel, Help, Add to History, Online

Notă legare serial (bind-02)

Print Preview Serial Binding Slip

ADM system number	Subscription sequence No.	Sublibrary	Collection	Call Number
50154	001	Main Library		

BIB-INFO:
The Israeli Defence institute: Journal of electronic defence..

Binding Details:

Binder: BINDER01
Binding Priority: high
Binding Type: standard

Item Description	Item Process Status	Copy ID	Barcode
v.1.no.1(2003:Jan.)			50154-250
v.1.no.2(2003:Feb.)			50154-260
v.1.no.3(2003:Mar.)			50154-270
v.1.no.4(2003:April)			50154-280
v.1.no.5(2003:May)			50154-290
v.1.no.6(2003:Jun.)			50154-300
v.1.no.7(2003:Jul.)			50154-310
v.1.no.8(2003:Aug.)			50154-320
v.1.no.9(2003:Sep.)			50154-330
v.1.no.10(2003:Oct)			50154-340
v.1.no.11(2003:Nov.)			50154-350
v.1.no.12(2003:Dec.)			50154-360

Print Close Close All

Legarea în volum ca circulație

- Volumele legate pot fi 'împrumutate' la legătorie (definită ca utilizator) pe durata procesului de legare în volum.
- Starea tabelului **tab15** al sistemului va determina dacă utilizatori pot sau nu vedea volumele legate în OPAC și dacă pot plasa o cerere/rezervare în timp ce se află la legătorie.

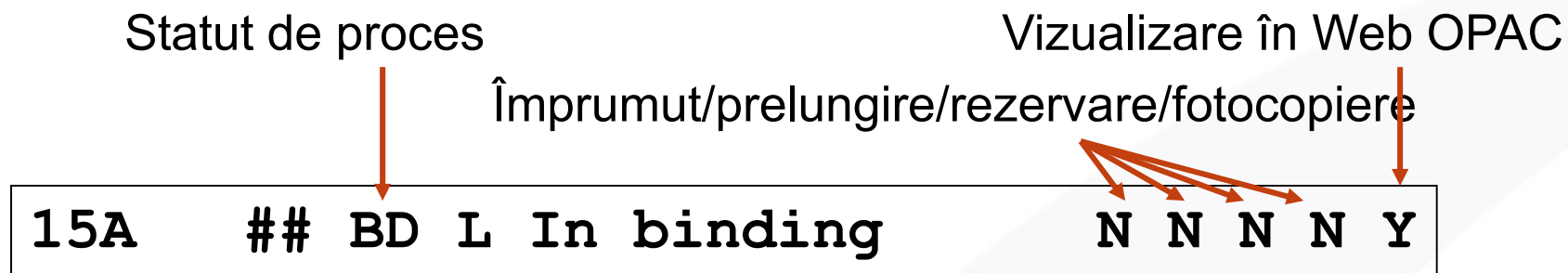

Statute de proces

În *pc_tab_exp_field.eng* se pot defini ca statutele de proces de mai jos să apară în lista derulantă din care să se poată alege:

ITEM-PROCESS-STATUS	L Preg. legat	BP
ITEM-PROCESS-STATUS	L Trimis la legat	SB
ITEM-PROCESS-STATUS	L Legat	BD

tab15

15A	## BP L Preg. legat	N N N N Y N N N N 00 N
15A	## BD L Legat	N N N N Y N N N N 00 N

Statute de proces (tab42)

- Controlează **actualizarea automată a câmpului statut de proces** din înregistrarea exemplarului
- Actualizarea automată este declanșată de diferite acțiuni sau schimbări din modulele de Achiziții, Seriale și Exemplare.
- Lista diferiților declanșatori (acțiuni de procesare) care pot afecta statutul de proces al exemplarului pot fi găsiți în explicațiile de la începutul tabelului **tab42**.

Statutele de proces (tab42)

```
! 1      2    3    4    5
!!!!!!!!!!!!-!!!!!!-!!!!-!!!-!!
ACQ      ##### NEW    ##
ACQ      ##### WP    OI  ##
ACQ      ##### PS    OI  ##
ACQ      ##### WB    OI  ##
ACQ      ##### QSV   OI  ##
ACQ      ##### CNB   CA  ##
ACQ      ##### DNB   CA  ##
ACQ      ##### RSV   OR  ##
ACQ      ##### SV    OR  ##
ACQ      ##### SV+   IP  ##
ACQ      ##### VC    CA  ##
ACQ      ##### LC    CA  ##
ACQ      ##### CLS    ##
SERIAL   ##### OP    NA
SERIAL   ##### CL    CL
SERIAL   ##### AR
SERIAL   ##### NP    NP
ITEM     ##### PL
ITEM     ##### BD    BD
```

ACHIZIȚII - Modificarea statutelor comenzii acționează ca declanșatoare. Statutele comenzii sunt:

NEW - Comandă nou creată
WP - Așteaptă procesarea
PS - Procesare începută
WB - Așteaptă confirmare buget
QSV - Interogare înainte de a trimite comanda
CNB - Anulată, nu există buget
DNB - Amânată, nu există buget
RSV - Gata de trimis furnizorului
SV - Comandă trimisă furnizorului
SV+ - Ac. este „acțiunea” când este înregistrată sosirea documentului
VC - Comandă anulată de furnizor
LC - Comandă anulată de bibliotecă
CLS - Închiderea comenzii

SERIALE:

OP - Exemplar deschis
NO - Exemplar deschis, când Z16 nu este activ
CL - exemplar reclamat
UAR - Exemplar nesosit
AR - Sosirea exemplarului înregistrată
NP - exemplar nepublicat (nu e trigger, ci este un statut de proces ce se introduce manual

EXEMPLARE:

BD - legare (când fasciculele sunt procesate pentru legat)
PL - Utilitar de tipărire etichetă
DP - Funcții de stocare la distanță

Documentație suplimentară

- Ex Libris Documentation Center,
www.exlibrisgroup.com/docportal
- http://knowledge.exlibrisgroup.com/Aleph/Product_Documentation
- unde se găsește următoarea documentație:
 - ALEPH Version 20 Release Notes
 - **ALEPH Version 20 User Guide**
 - ALEPH Version 20 System Librarian Guide
 - ALEPH Version 20 Configuration Guide
- Documentația ALEPH Version 20 Oracle Tables este disponibilă la cerere.
- http://www.exlibrisgroup.com/category/F_A_Q_R_omanian

Mulțumesc!

doina.ostafe@ex-lh.hu

